



**Donnons
au sang**
*Le pouvoir
de soigner*

LOCALISATION ET ACCES DES SITES

Manon BERTRAND – Chargée Environnement et RSO

BLOIS



Adresse : Mail Pierre Charlot, 41 007 Blois

Site situé dans l'enceinte du CH

Téléphone Standard : 02 54 55 54 00

Téléphone Marilyn BOUET correspondante administrative :
02 54 55 54 06

Zone d'accès en pente,
hauteur limitée

Stationnement difficile

Éléments obligatoires :

- Véhicule avec hayon
- Transpalette

BLOIS

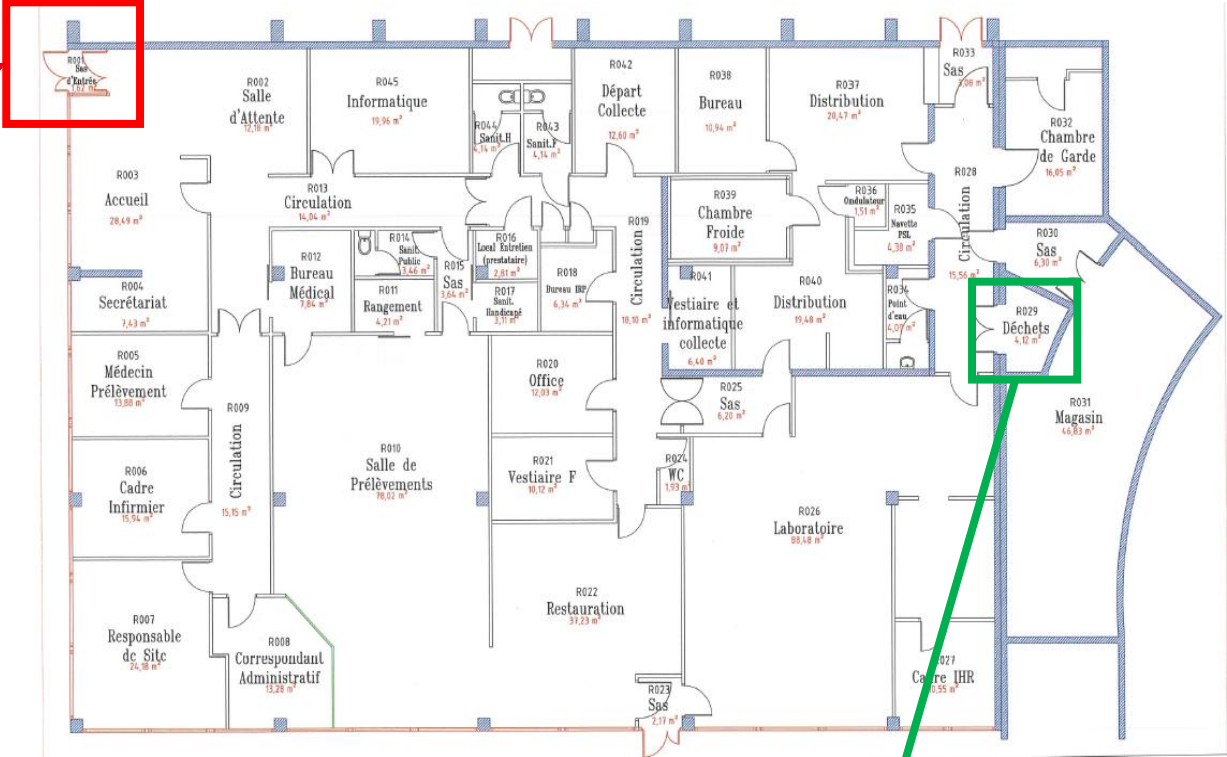

Localisation du local déchets non dangereux

BLOIS

Entrée

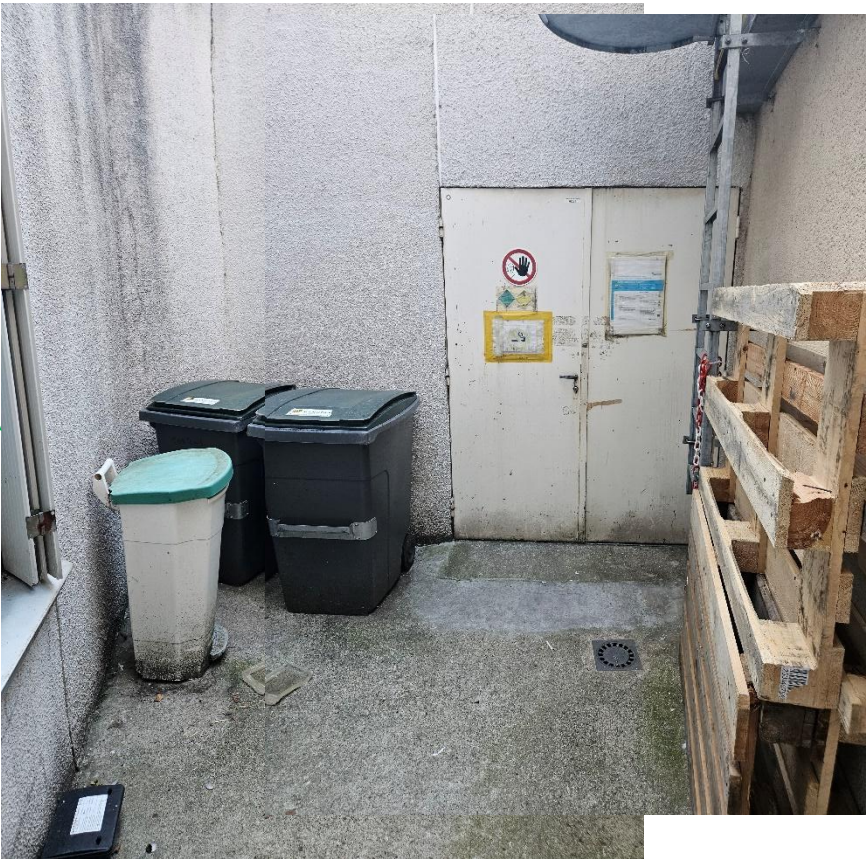
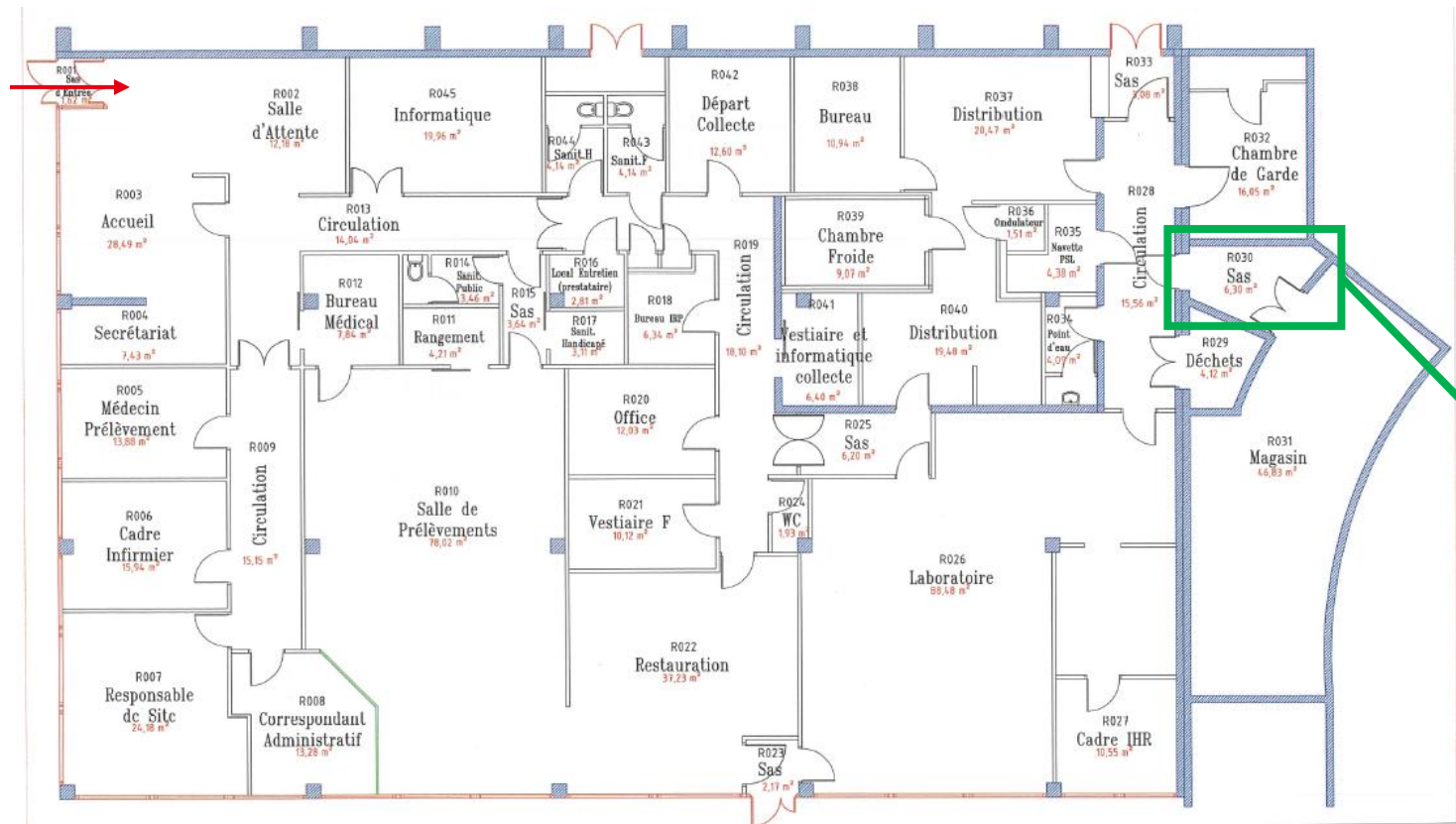

BOURGES



Adresse : 145 Avenue François Mitterrand 18023 Bourges

Site situé dans l'enceinte du CH, voie périphérique à sens unique tout autour de l'Hôpital

Téléphone Standard : 02 48 48 49 02

Téléphone correspondante administrative : Catherine Raucaz - 02 48 48 50 38

Éléments obligatoires :

- Véhicule avec hayon
- Transpalette

BOURGES

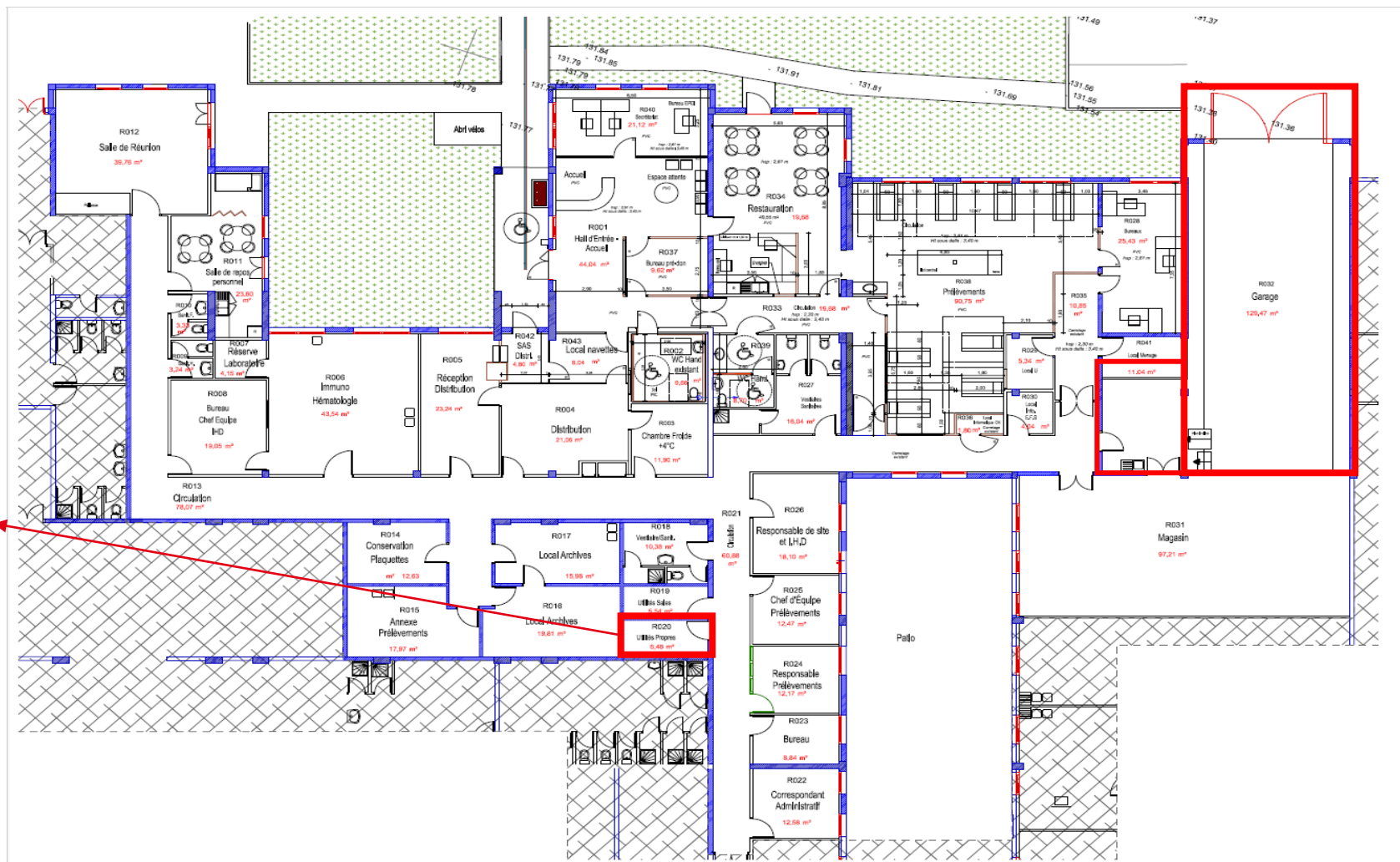

Local déchet très petit < 7 m² mais possibilités de stocker des bennes dans le garage



CHARTRES LE COUDRAY



Adresse : 4 rue Claude Bernard, 28630 Le Coudray
– dans l’enceinte de l’hôpital Pasteur

Téléphone Standard : 02 37 35 50 50

Téléphone correspondante administrative :
Blandine HUGHES – 02 37 33 70 29

**Entrée principale avec 3
marches mais rampe d’accès**

Accès extérieur sécurisé ?

Éléments obligatoires :

- Véhicule avec hayon
- Transpalette

CHARTRES LE COUDRAY

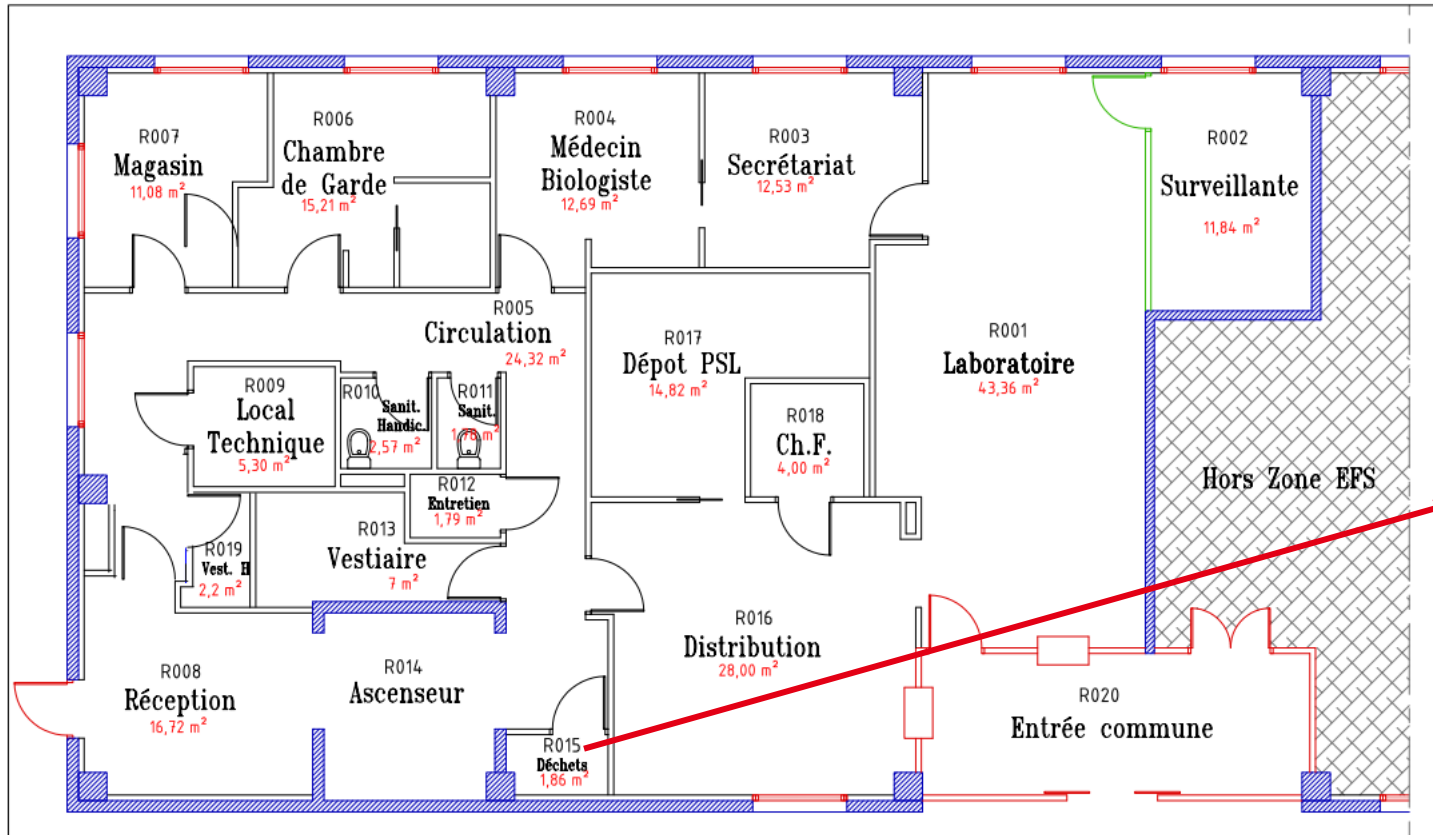

Le local déchet fait moins de 2 m².

CHARTRES PROPYLEES



Adresse : 5 allée des propylées, 28000 Chartres

Téléphone Standard : 02 37 35 50 50

Téléphone correspondante administrative :
Blandine HUGHES – 02 37 33 70 29

CHARTRES PROPYLEES

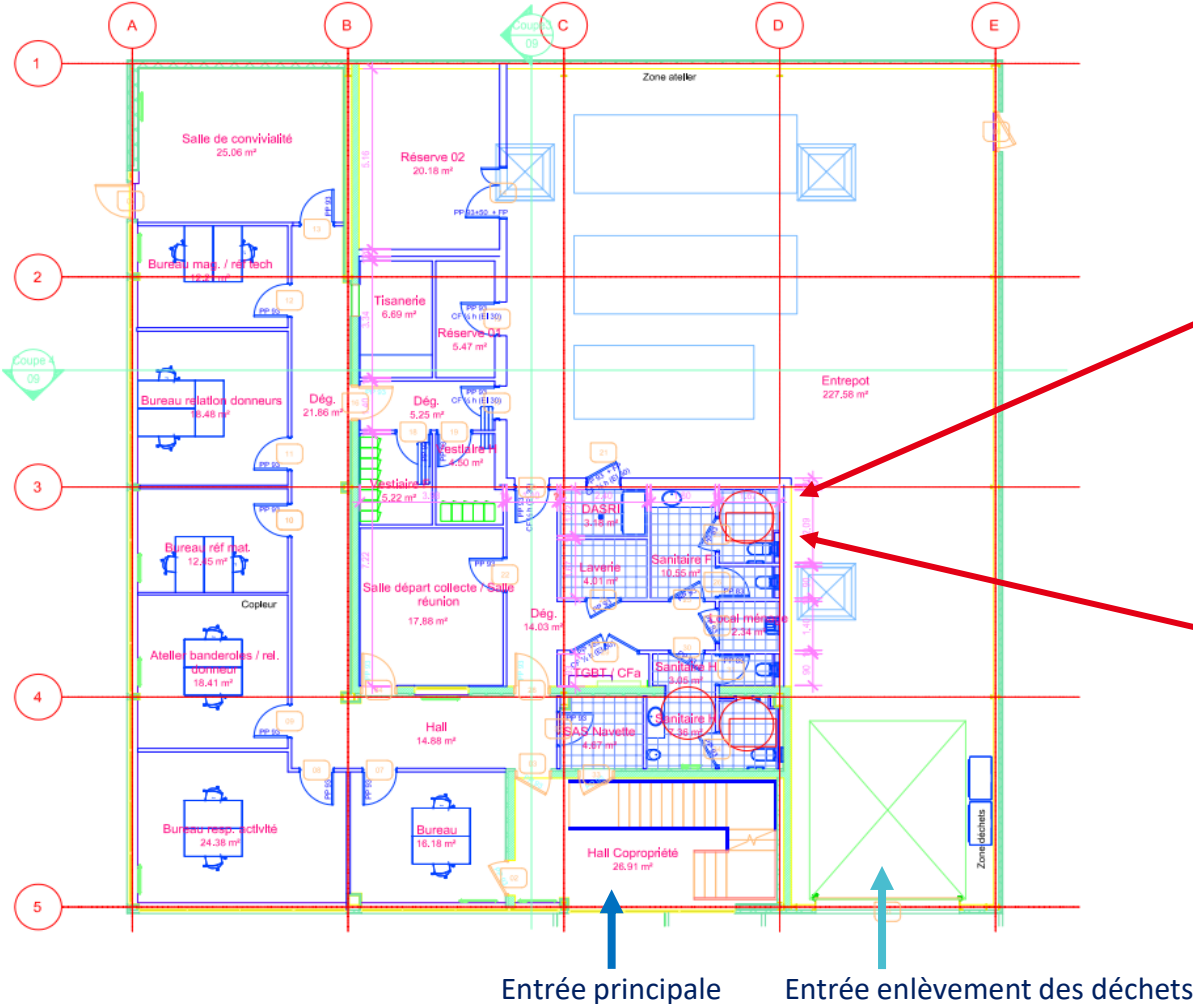

CHÂTEAURoux



Adresse : 217 Avenue de Verdun, 36 006
Châteauroux

Accès : avec Badge

Téléphone Standard : 02 54 27 45 50

Téléphone correspondante administrative :
Nathalie VENIN – 02 54 27 95 13

CHÂTEAURoux



Ordures ménagères
Emballages ménagers



Localisation du stockage actuel des déchets

Cartons



CHÂTEAURoux

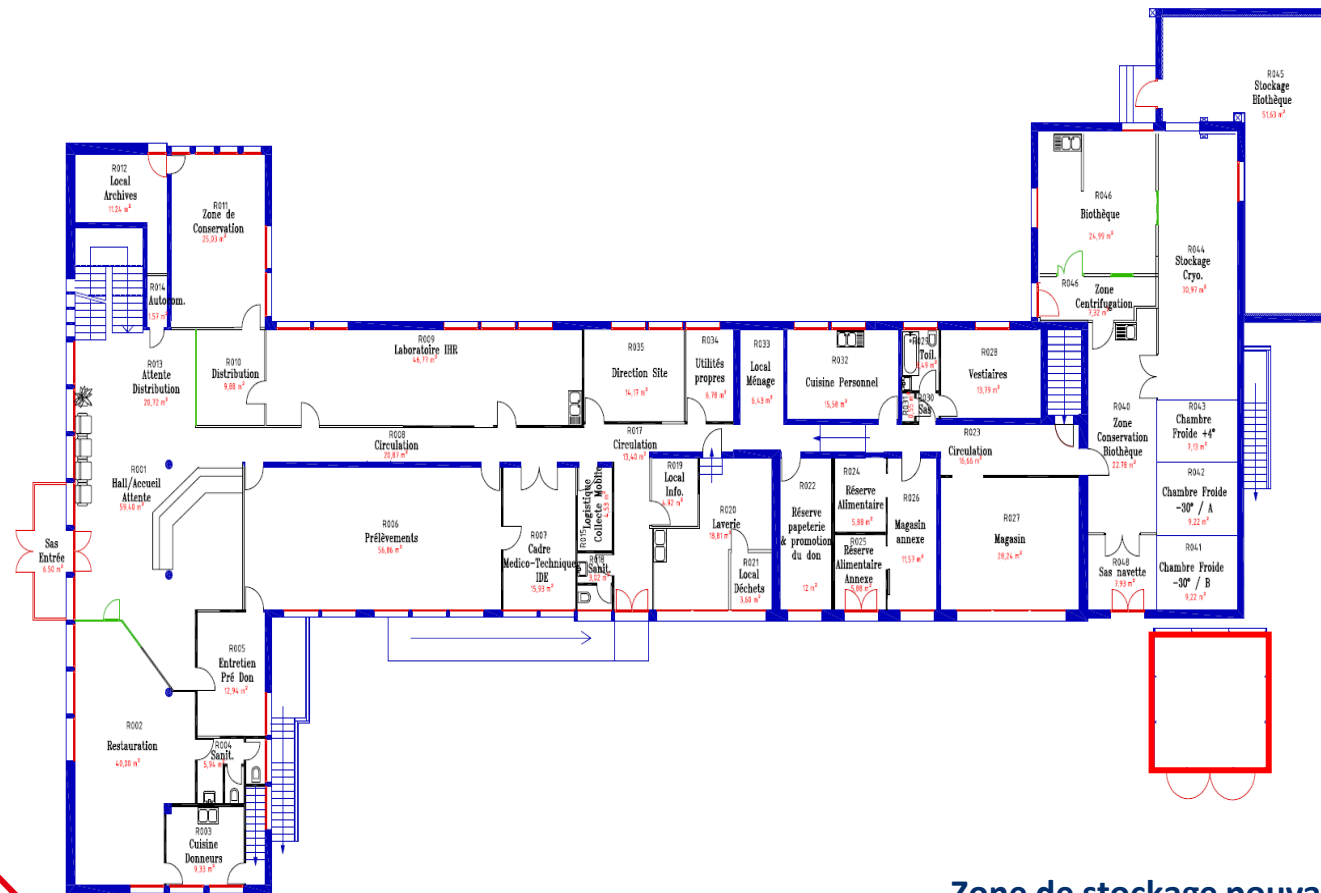

Entrée enlèvement des déchets

ORLEANS MDD



Adresse : 190 rue Léon Foucault, 45140 Saint Jean de la Ruelle

Téléphone Standard : 02 38 72 49 49

Téléphone correspondante administrative :
Véronique MATON – 02 38 72 49 40



ORLEANS LA SOURCE



Adresse : 14 avenue de l'hôpital, 45 100 Orléans

Téléphone Standard : 02 38 49 93 00

Téléphone correspondante administrative :
Christine Druet - 02 38 49 93 00

Téléphone correspondante environnement :
Marlène PITOT – 02 38 49 93 33

Site présent dans l'enceinte du Centre Hospitalier

ORLEANS LA SOURCE



Accès navette



Ascenseur vers EFS

Montée au 1^{er} étage par le point rouge pour rejoindre le couloir rose où se situe l'EFS

ORLEANS LA SOURCE





Couloir EFS

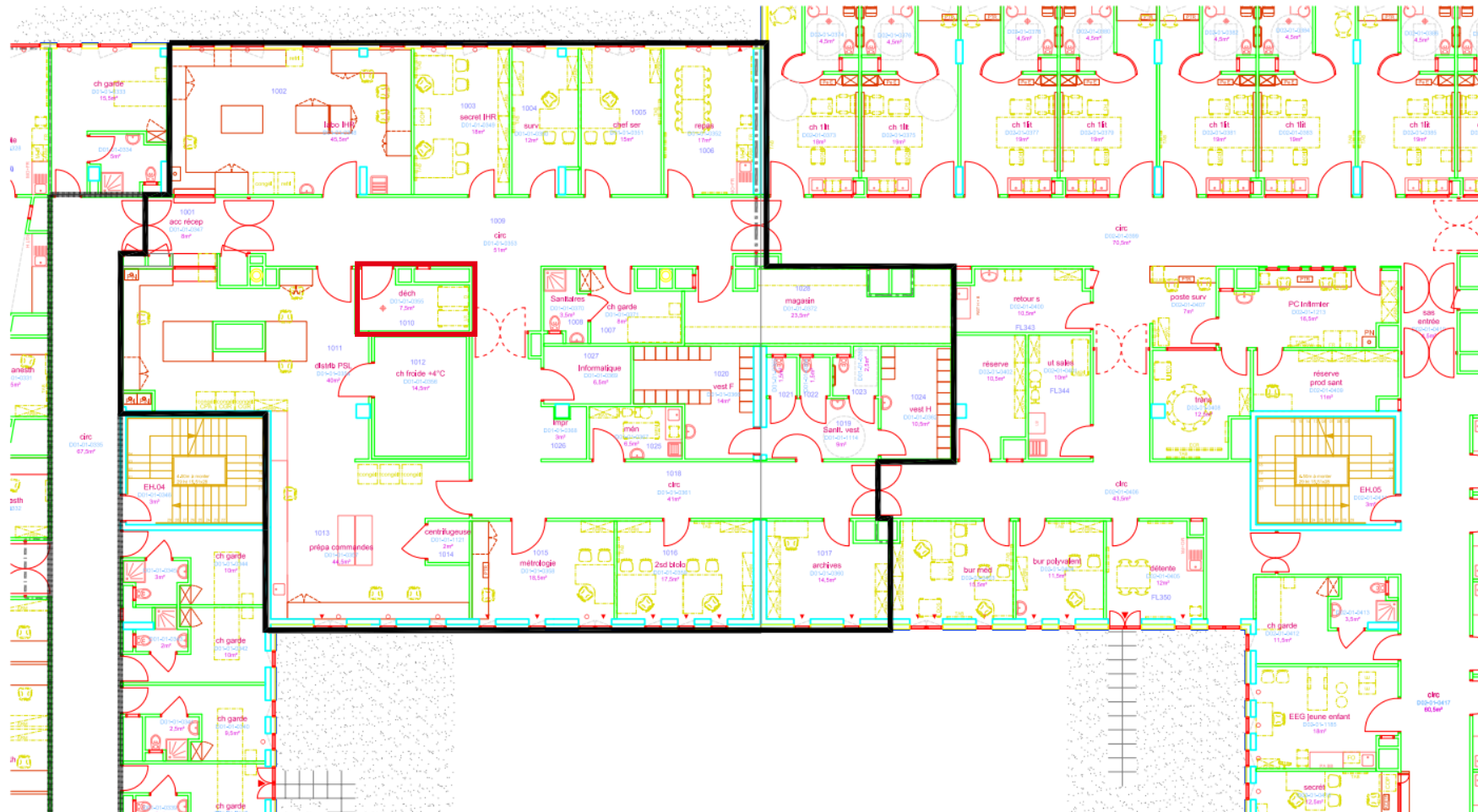

Entrée EFS

ORLEANS LA SOURCE



 Site EFS

 Local déchet de 7 m²

Tours Bretonneau



Adresse : 2 Boulevard Tonnellé, 37 000 Tours

Accès au parking avec un Badge

Téléphone Standard : 02 47 36 01 02

Téléphone correspondante administrative :
Laurène Gendron – 02 47 36 01 10

Site présent dans l'enceinte du Centre Hospitalier Régional de Tours qui autorise l'accès uniquement à des véhicules d'une hauteur maximale de 3,70m, uniquement entre 9h et 16h et uniquement par l'entrée principale

Tours Bretonneau

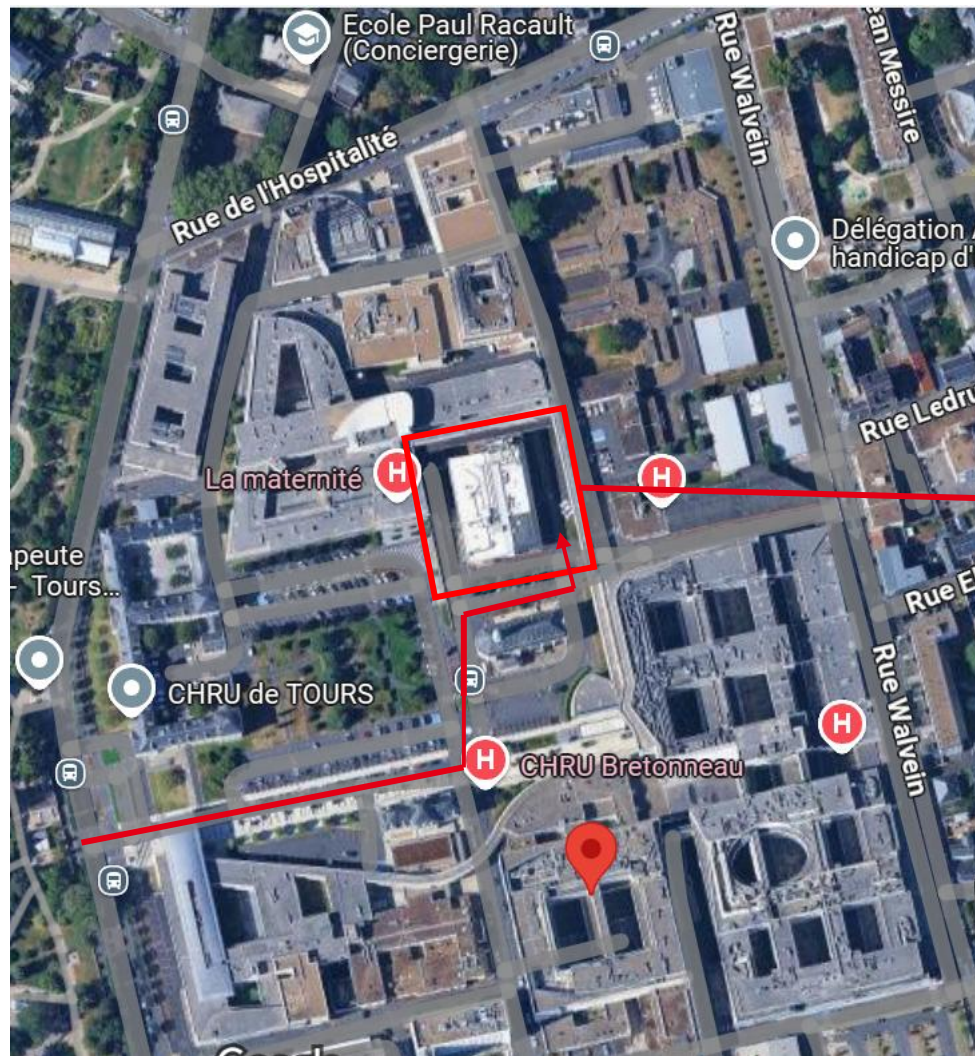

Tours Bretonneau

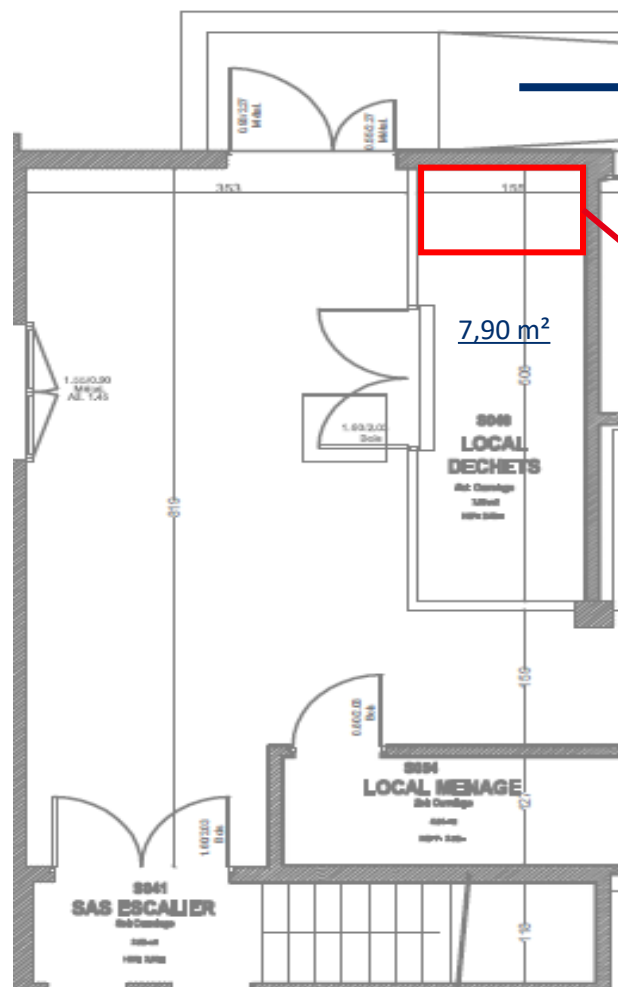

Tours Bretonneau – Accessibilité du site

Localisation du local
déchets de l'EFS
inaccessible car
restriction sur la
hauteur des camions

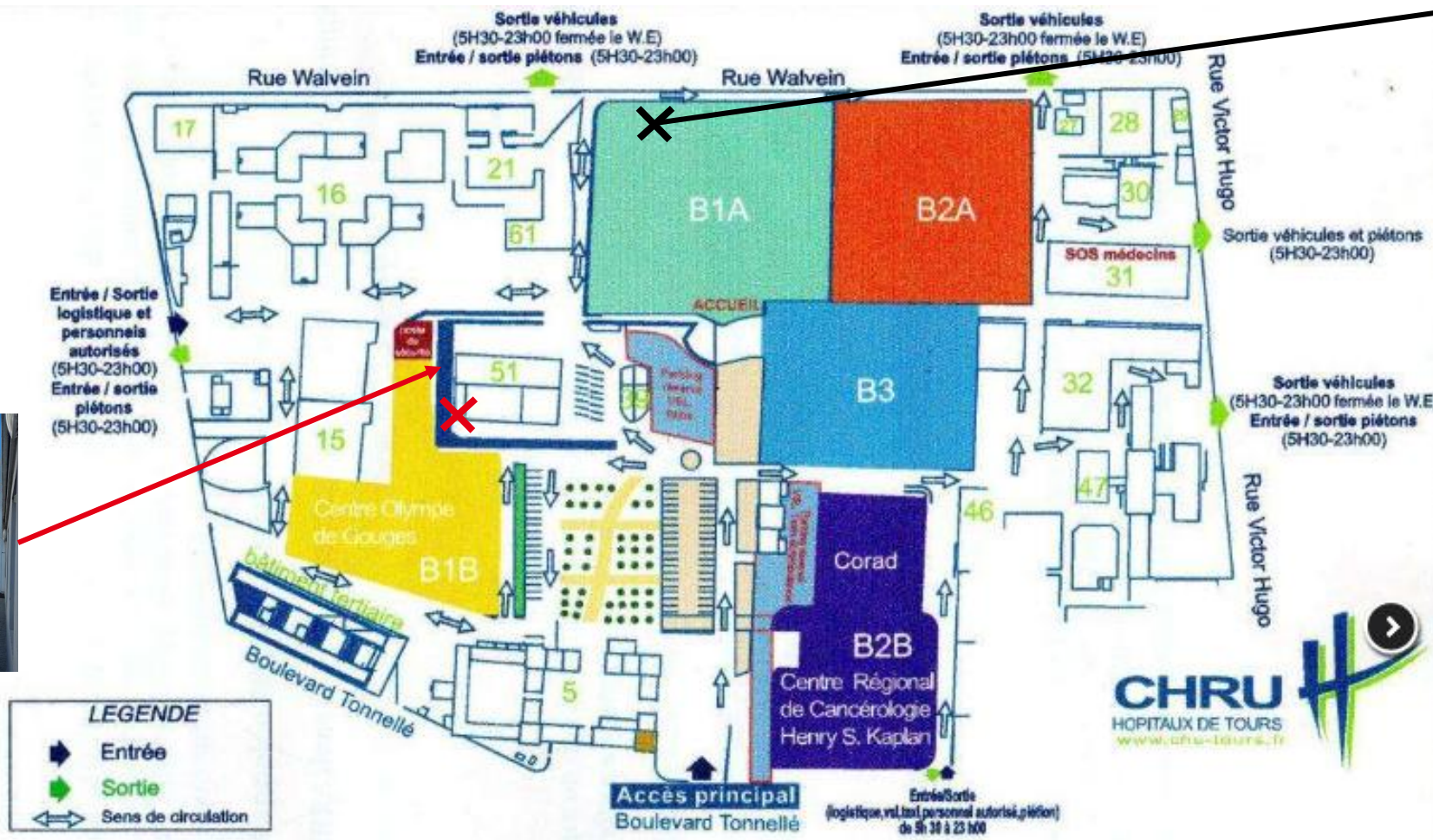

Localisation du local
déchets du CHU
accessible pas de
contraintes de hauteur



Tours 2 Lions



Adresse : 50 avenue Marcel Dassault, 37 200 Tours

Téléphone Standard :

Téléphone correspondante administrative :

Florence Verdier - 02 47 36 21 01 / 07 64 50 70 11

Valérie Baudeau – 02 47 36 21 02 / 06 66 40 84 73

Tours 2 Lions

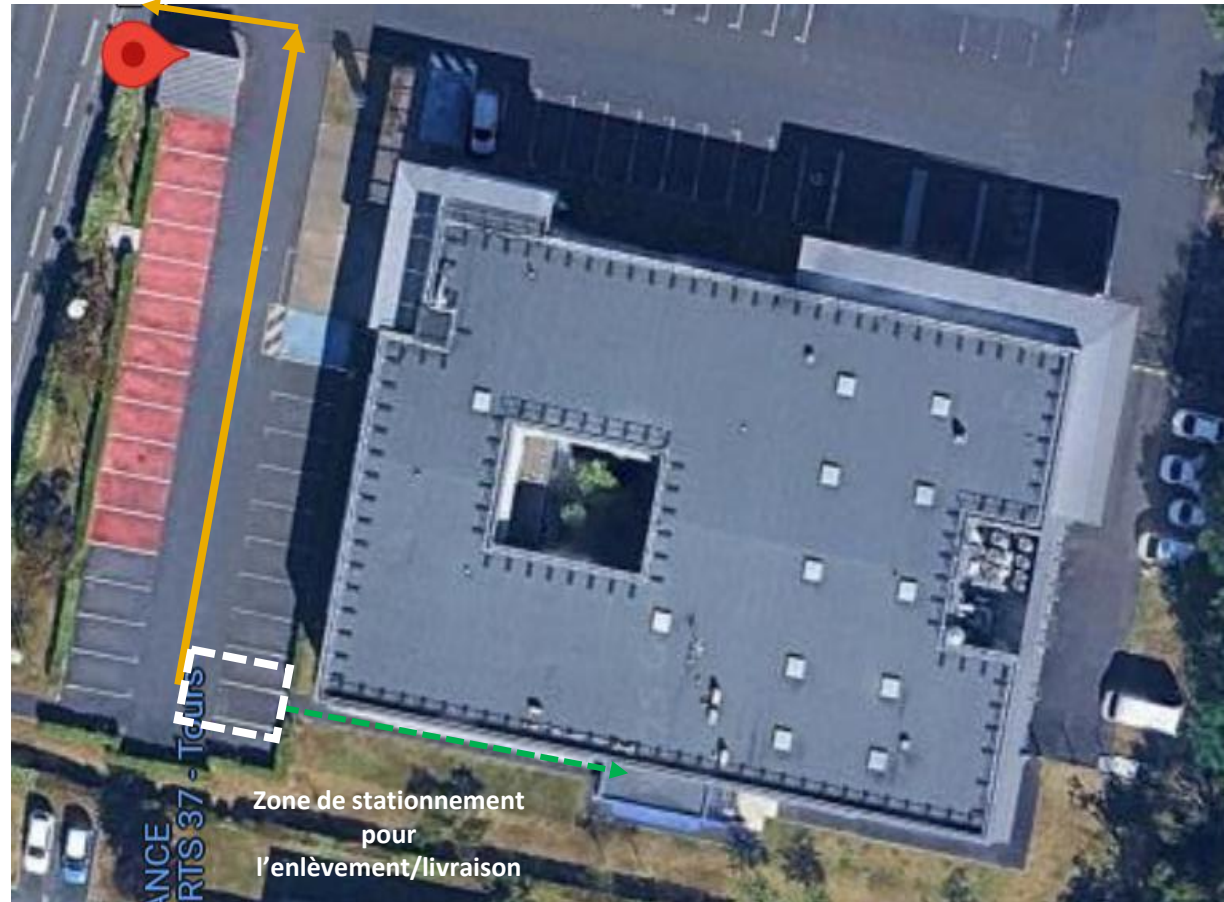

ANGERS



Adresse : 16 Boulevard Mirault, 49 000 Angers

Téléphone Standard : 02 41 72 44 44

Téléphone correspondante administrative : Lucie VETAULT
– 02 41 72 44 04

Accès de plein pied sous préau via la rue Olivier
Accès au préau avec Badge
Hauteur limité à 4m10

ANGERS

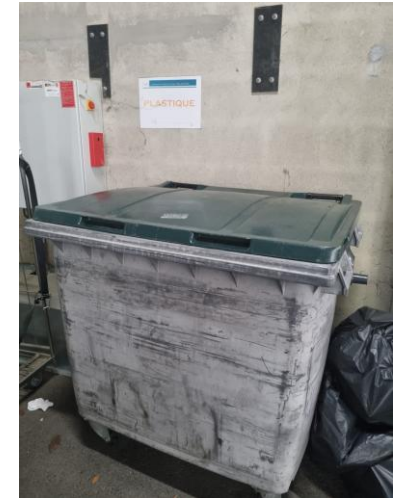
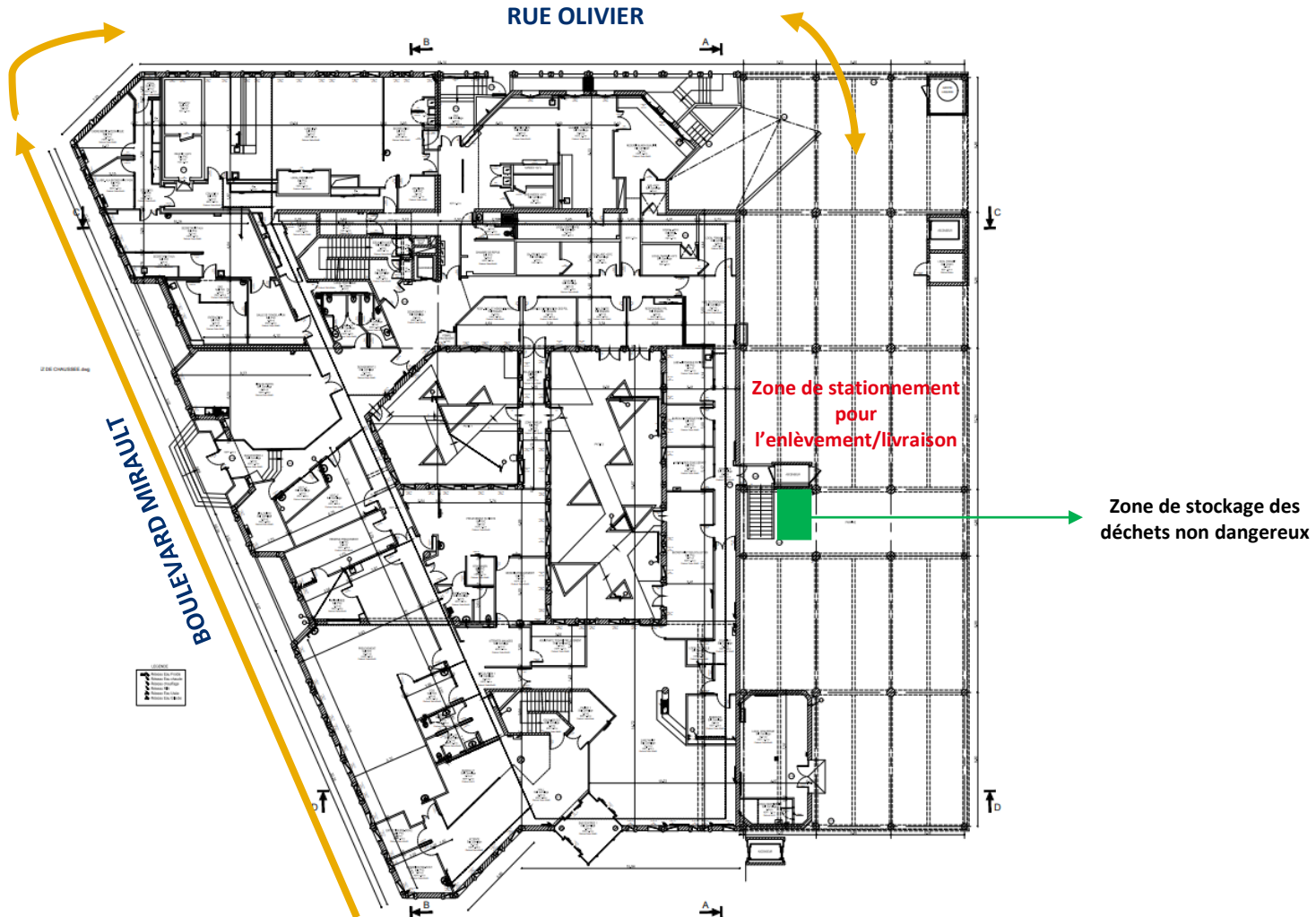

CHOLET



Adresse : 14 boulevard du Général Faidherbe, 49 300 Cholet

Téléphone Contact QHSE :

Manon Bertrand – 02 40 12 71 72 / 06 07 15 30 40

CHOLET

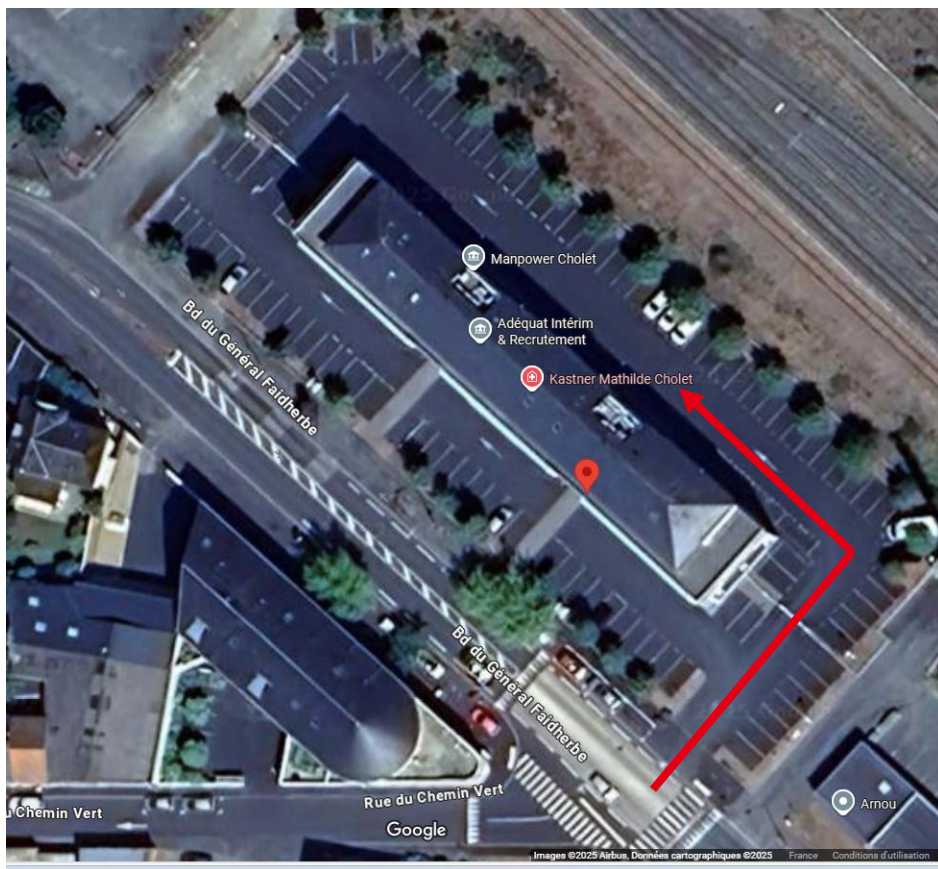

Accès par l'extérieur



1^{er} étage et porte d'entrée de l'EFS



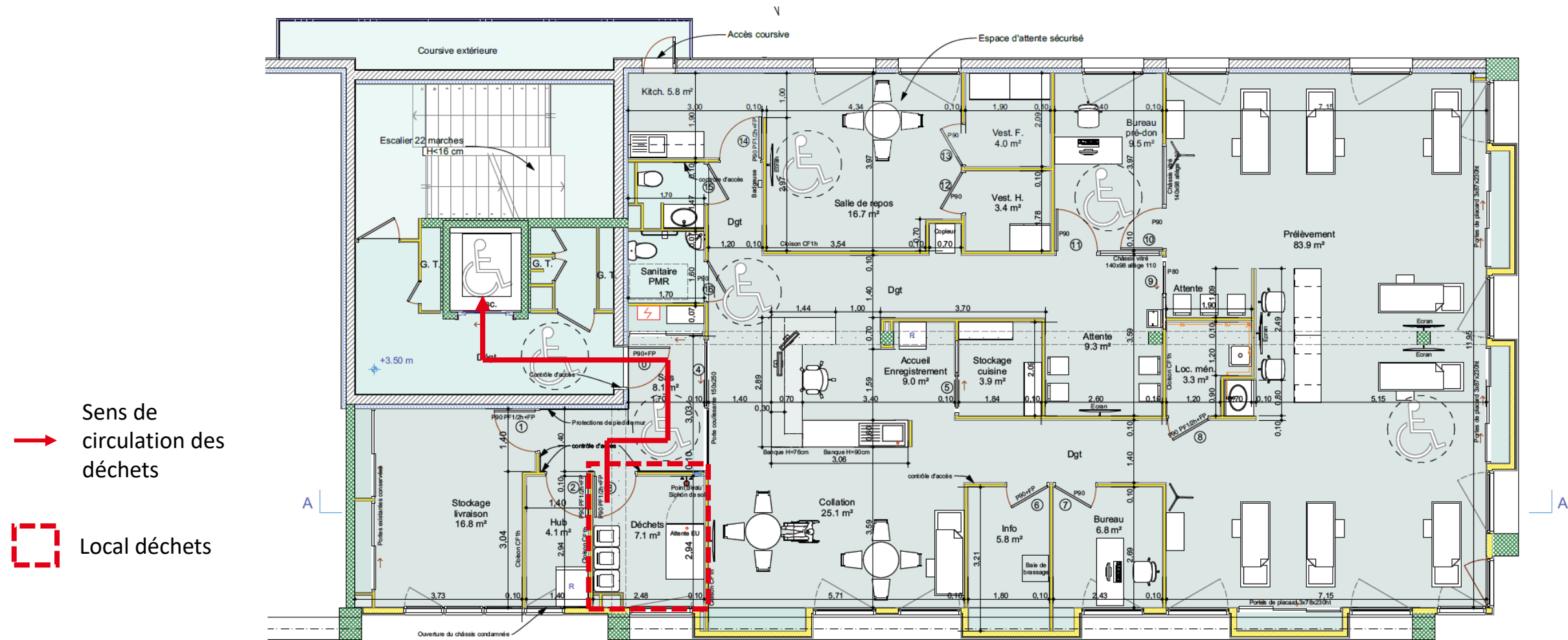

CHOLET



Nantes HD



Légende

-  Sens de circulation – entrée sur le site
-  Sens de circulation – sortie du site
-  Barrière accès CHU – Identification à l'interphone
-  Localisation du local déchet non dangereux

Adresse : 34 Boulevard Jean Monet, 44 000 Nantes

Téléphone Standard : 02 40 12 33 62

Téléphone correspondante administrative : Elodie HUCHET
– 02 40 12 33 07

Accès de plein pied, via une allée du Centre Hospitalier de Nantes
Local déchets présent sur le parking extérieur
Accès impossible à des véhicules semi-remorques

Saint-Herblain





Adresse : 2 Rue Aronnax, 44800 Saint-Herblain

Téléphone Standard : 02 40 44 28 80

Téléphone correspondante administrative : Meggie Naulin
– 02 40 44 28 80

Accès avec badge ou code

-  Localisation du local déchet non dangereux
-  Sens de circulation
-  Barrière

Saint-Herblain

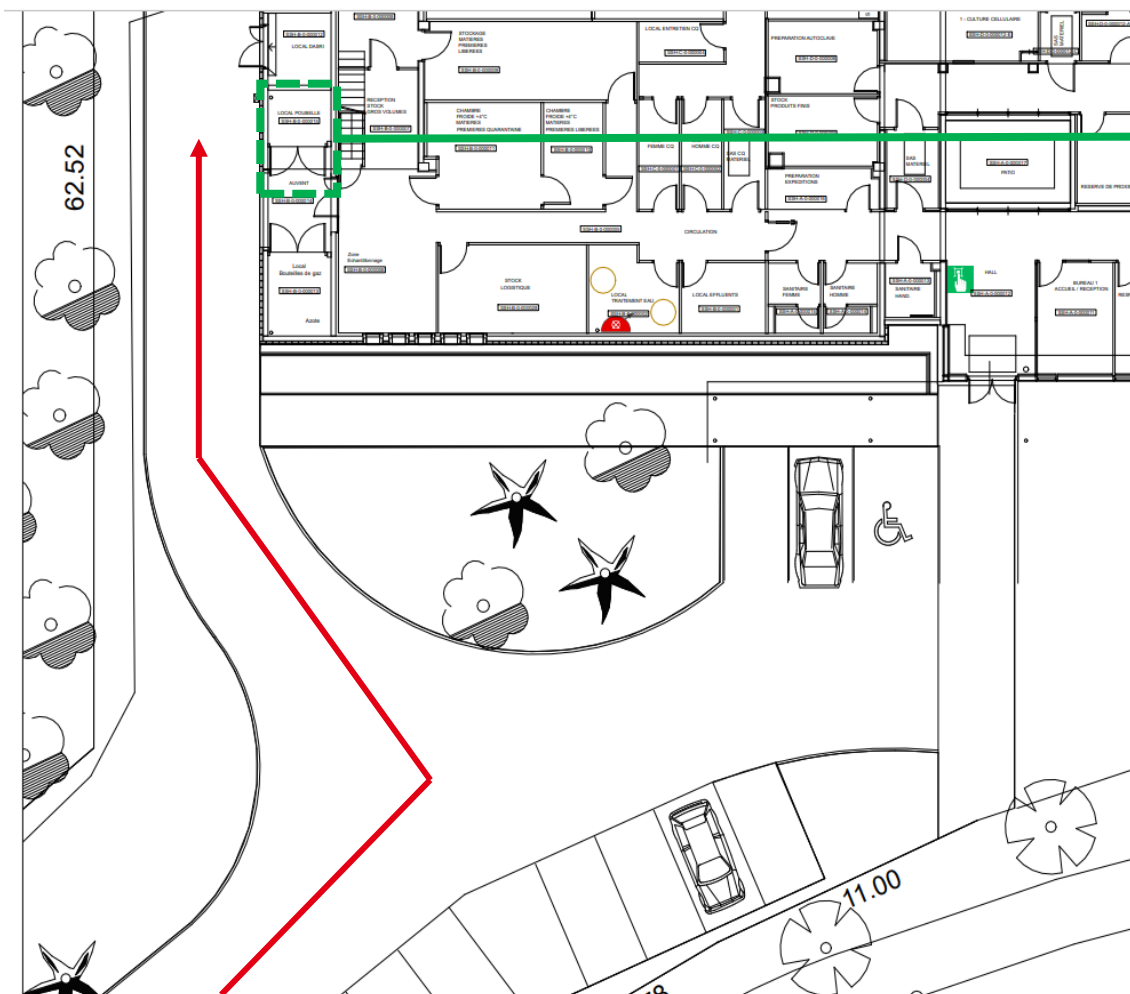

La Roche-sur-Yon

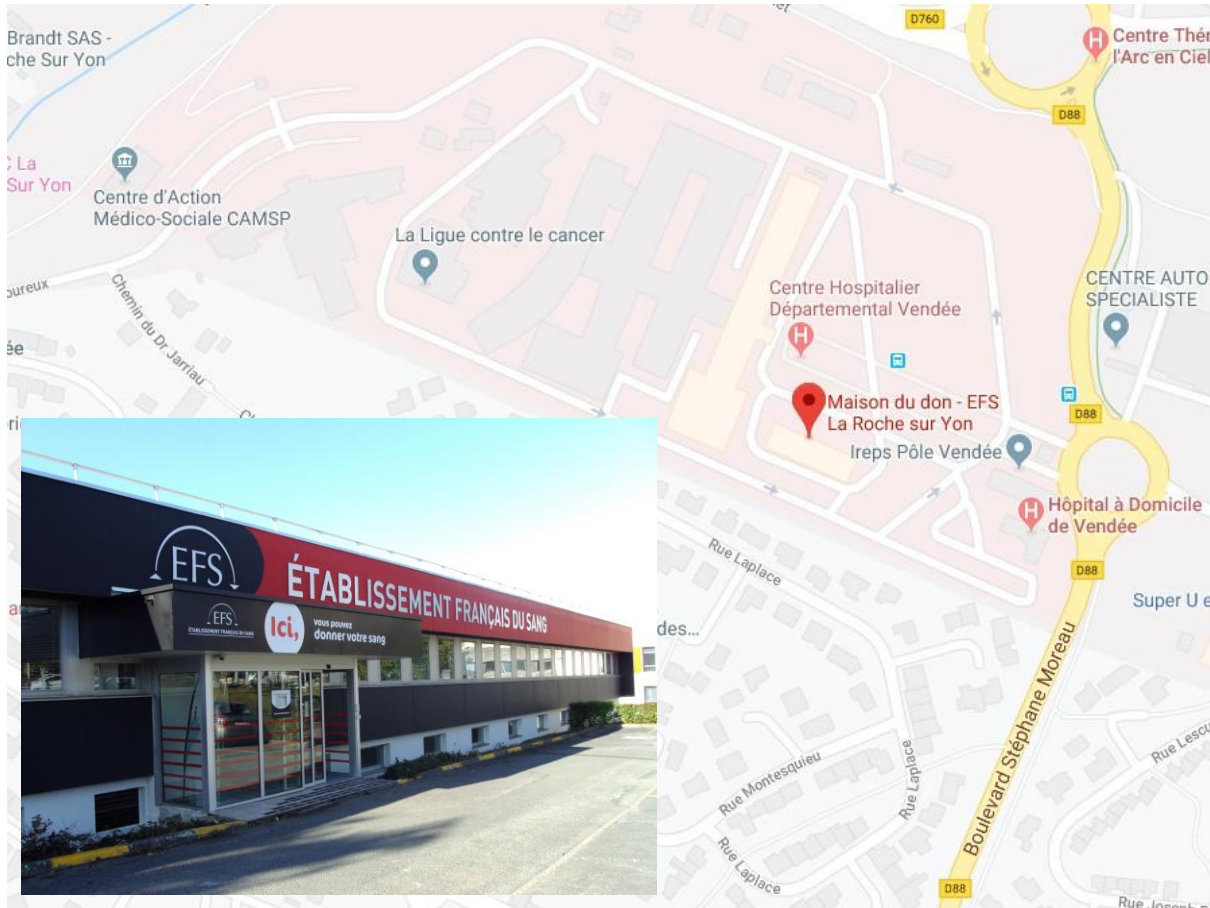

Adresse : Rond – Point de l’hôpital, Boulevard Stéphane Moreau, 85 015 La Roche sur Yon

Téléphone Standard : 02 51 44 63 61

Téléphone correspondante administrative : Sandrine MILLIARY – 02 28 15 15 07

Accès par le parking depuis une allée dans l’enceinte du Centre hospitalier de La Roche sur Yon
uniquement accessible à des camions respectant les dimensions suivantes (10m en longueur, 2,50m de largeur, 3,80m de hauteur)

La Roche-sur-Yon

Plan du RDC



Local déchets non dangereux

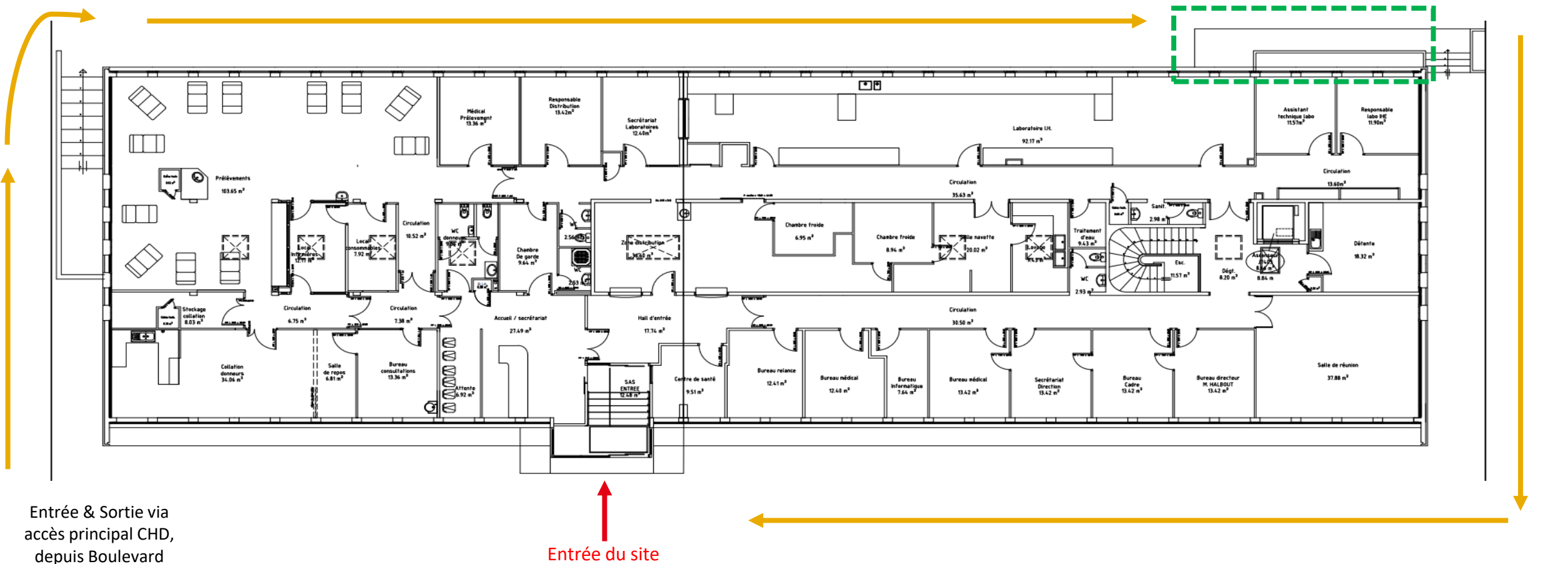

Entrée & Sortie via accès principal CHD, depuis Boulevard Stéphane Moreau

Entrée du site

La Roche-sur-Yon

Plan du niveau -1

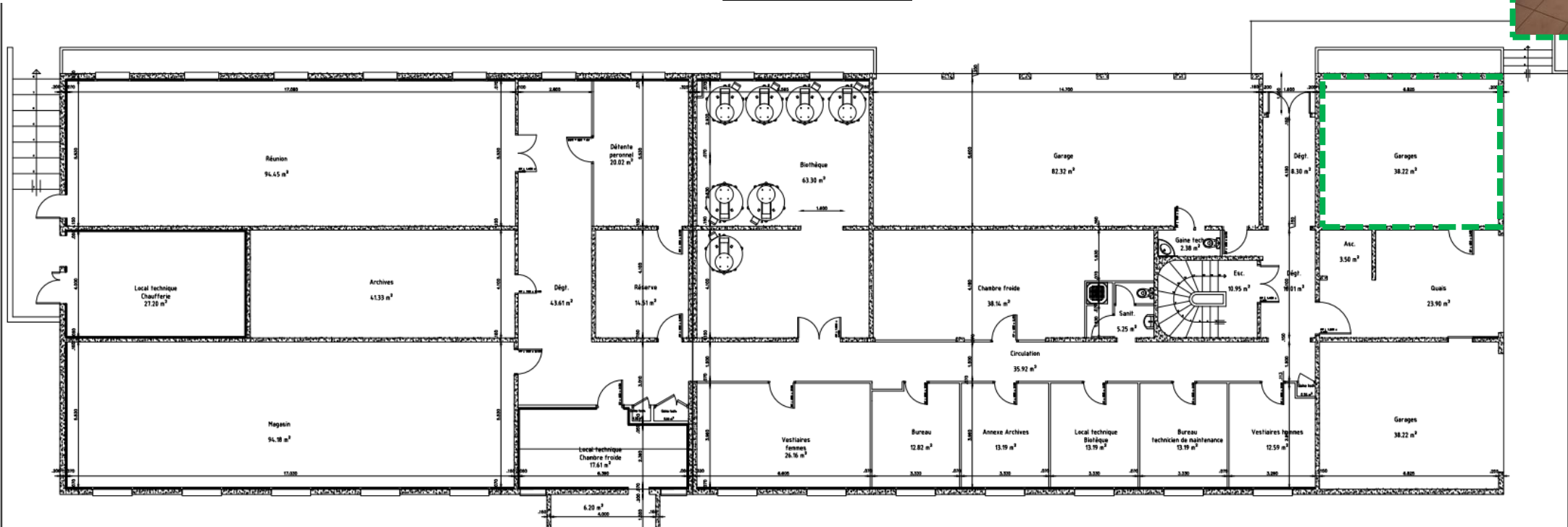

Le Mans



Adresse : 194, Avenue Rubillard, 72 000 Le Mans

Site situé au Centre Hospitalier

Téléphone Standard : 02 43 39 94 94

Téléphone correspondante administrative : Maryvonne
MASSARD – 02 43 39 17 40

Le Mans

Entrée via poste de
garde CHU depuis AV.
RUBILLARD

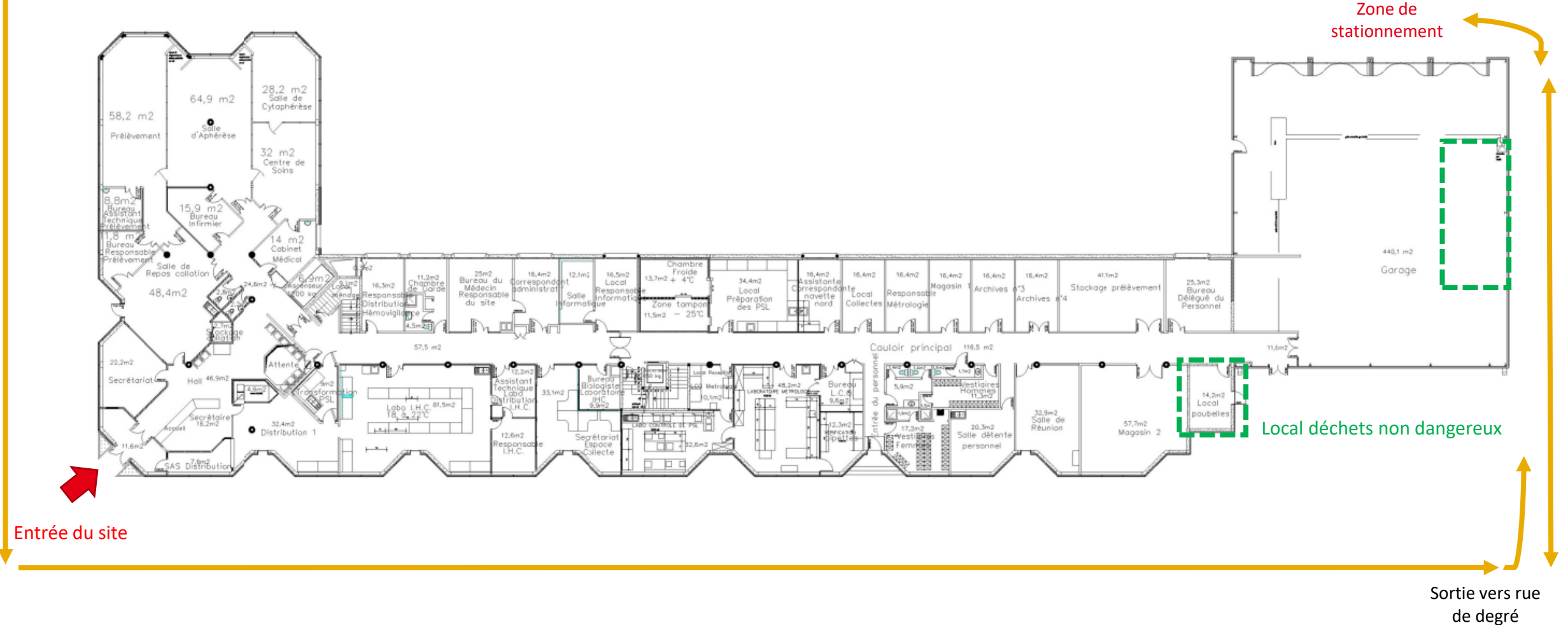

Le Mans

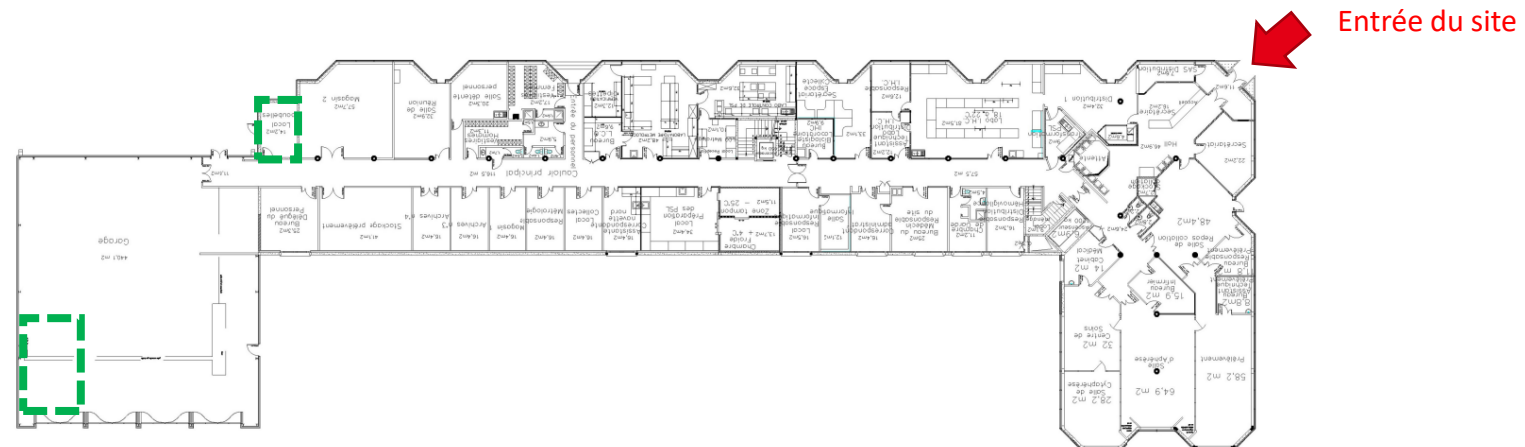
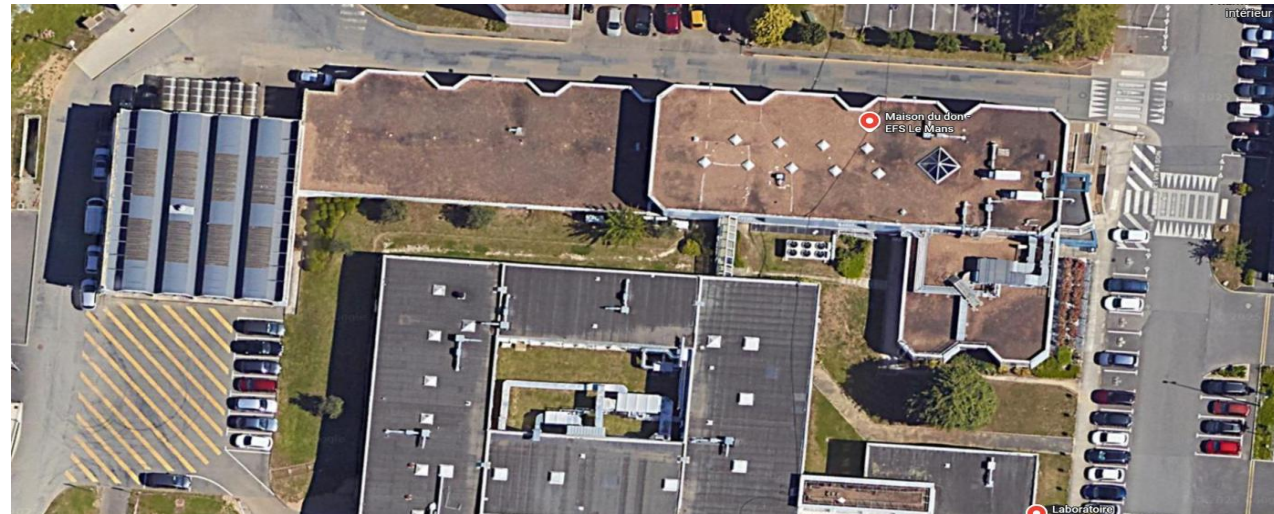

Laval CH

Entrée du site



Zone de
stationnement
enlèvement/livraison

Adresse : Centre hospitalier de Laval – 33 rue du Haut Rocher, 53015 Laval

Site situé au sein d'un centre hospitalier

Téléphone Standard : 02 43 66 90 00

Téléphone correspondante administrative :
Malika LASSIMONNE – 02 43 66 90 00

Téléphone contact supplémentaire :
Sylvie BLAISE – 02 43 66 58 12

Laval CH

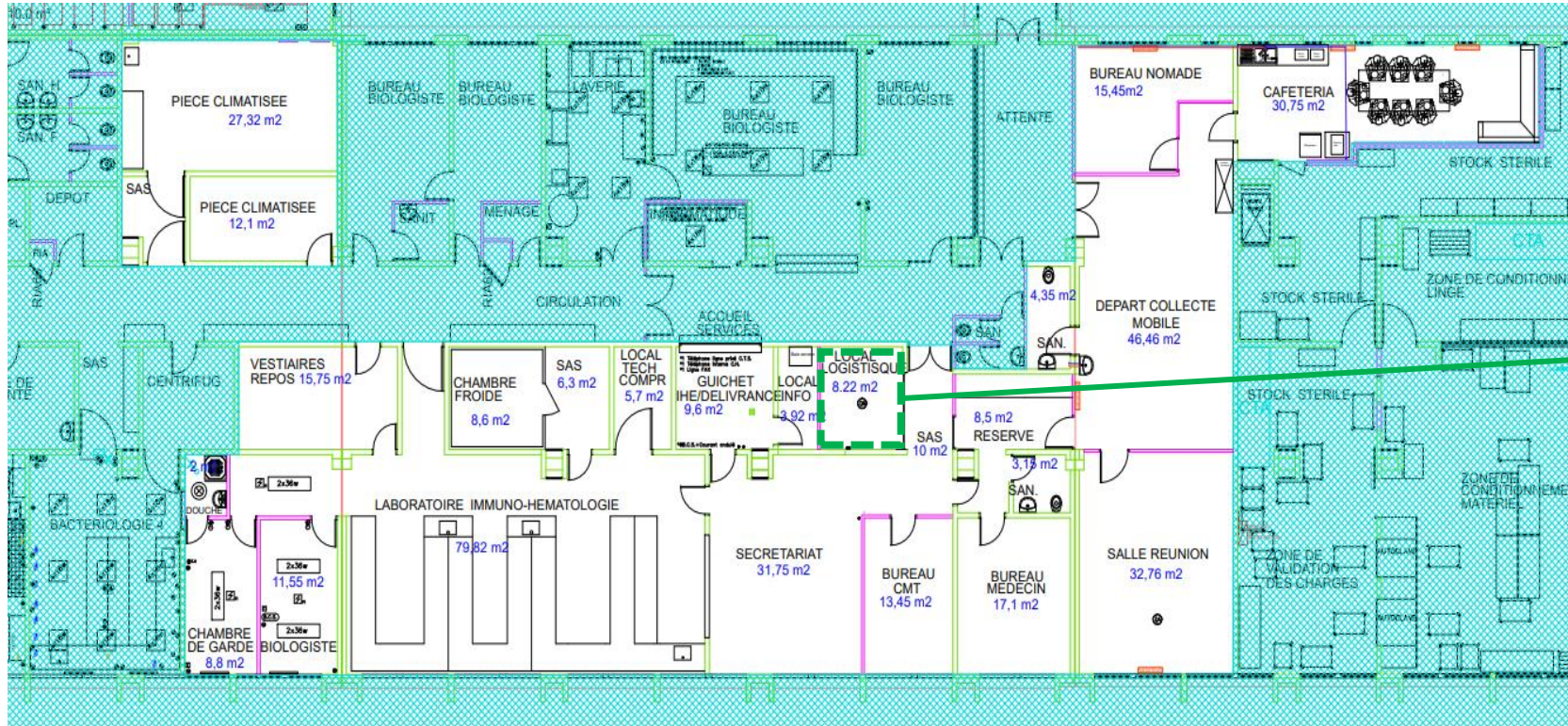

 Local déchets
non dangereux



Zone de stockage des déchets

Laval CH

Zone de stockage potentiel de GRV

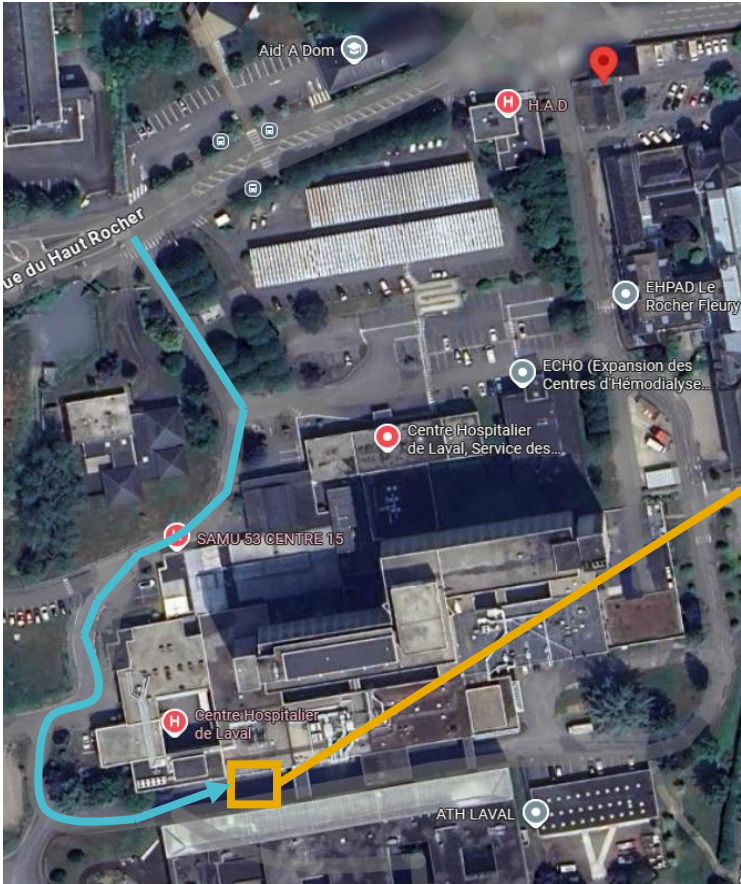

Chemin d'accès à la zone de stockage déchet



Laval MDD

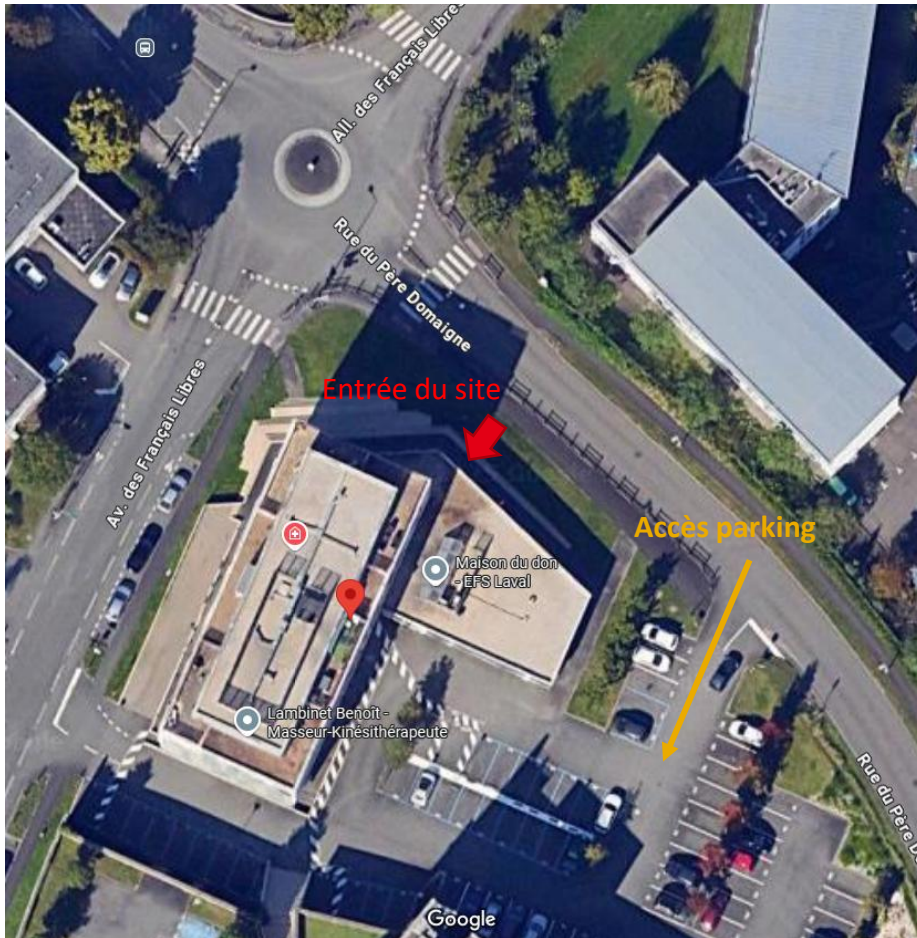

Adresse : 14 rue du Père Domaigne – 53015 Laval

Téléphone Standard : 02 43 66 90 00

Téléphone correspondante administrative : Sylvie BLAISE –
02 43 66 58 12

Laval MDD

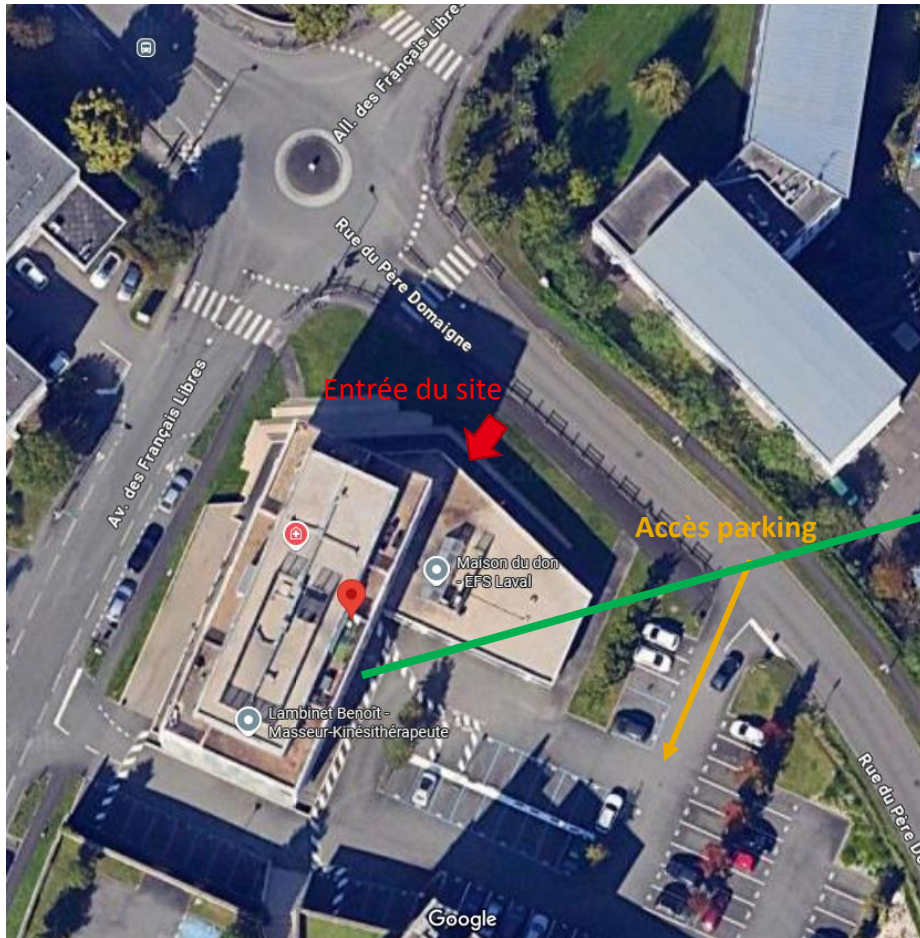

Les déchets sont mis
actuellement dans le
local déchet de
l'immeuble

